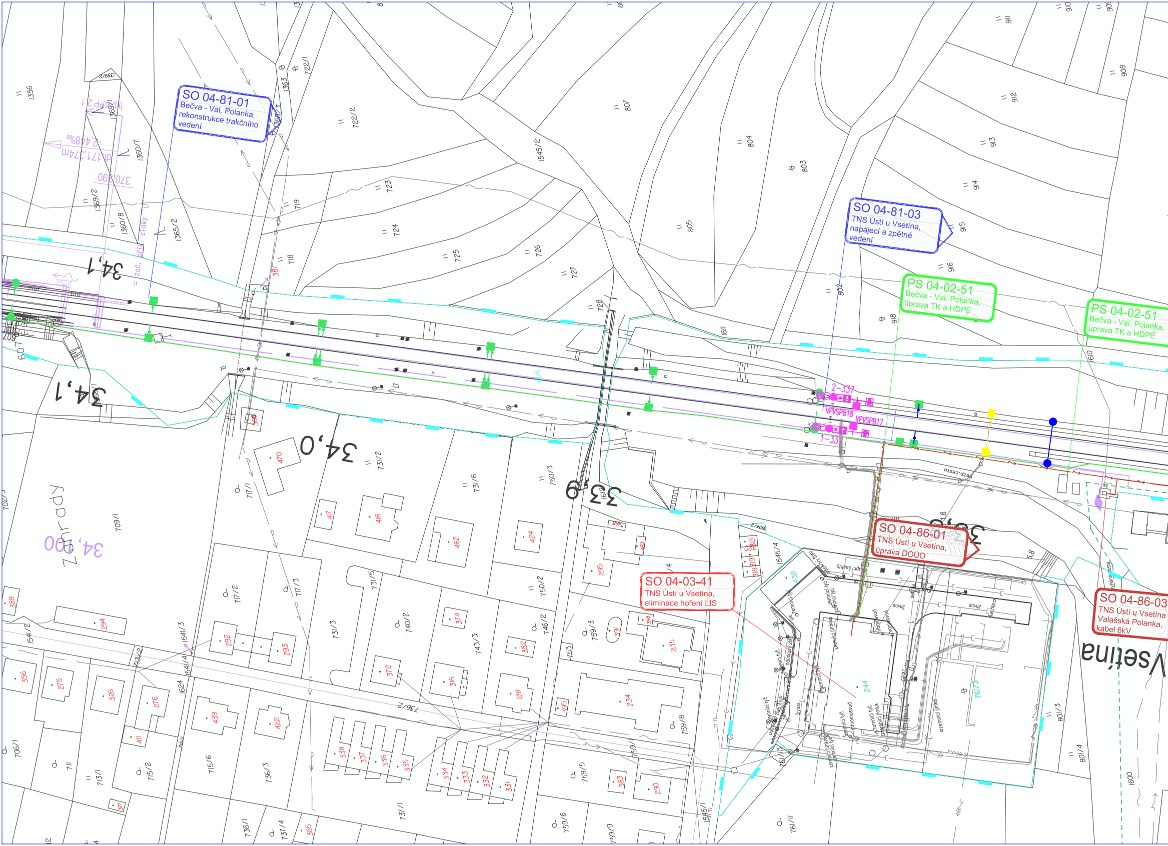
SO 04-81-01
Bečva - Val. Polanka, rekonstrukce trakčního vedení
SO 04-81-03
TNS Ústí u Vsetína, napájecí a zpětné vedení
PS 04-02-51
Bečva - Val. Polanka, úprava TK a HDPE
PS 04-02-51
Bečva - Val. Polanka, úprava TK a HDPE
SO 04-86-01
TNS Ústí u Vsetína, úprava DOÚO
SO 04-03-41
TNS Ústí u Vsetína, eliminace hoření LIS
SO 04-86-03
TNS Ústí u Vsetína Valašská Polanka, kabel 6kV
34,1
34,1
34,0
33,9
34,100
Vsetína
2-337
1-337
VPVSPB18
VPVSPB17
dl.171,37m
-2,448‰
370,090
1356
1360/7
1360/8
1365/2
1369/2
1363
722/1
722/2
723
724
725
726
727
728
719
718
807
804
803
805
802
1545/2
1611
908
911
912
913
914
915
916
918
1610
470
417
416
462
424
731/2
731/6
750/3
709/1
717/1
717/2
717/3
731/5
731/3
740/2
743/3
746/2
750/2
759/3
759/8
759/5
759/6
759/9
753
1545/4
801/3
801/4
1600
389
294
292
293
372
374
316
352
291
295
391
235
234
395
383
244
761/3
761/1
356
275
326
276
411
439
422
338
337
336
335
334
333
332
331
363
290
371
385
1541/2
1541/3
1541/4
713/2
1624
736/2
736/1
736/3
737/1
737/4
715/6
715/2
713/1
711
706/1
1545/1
607
Zubrady

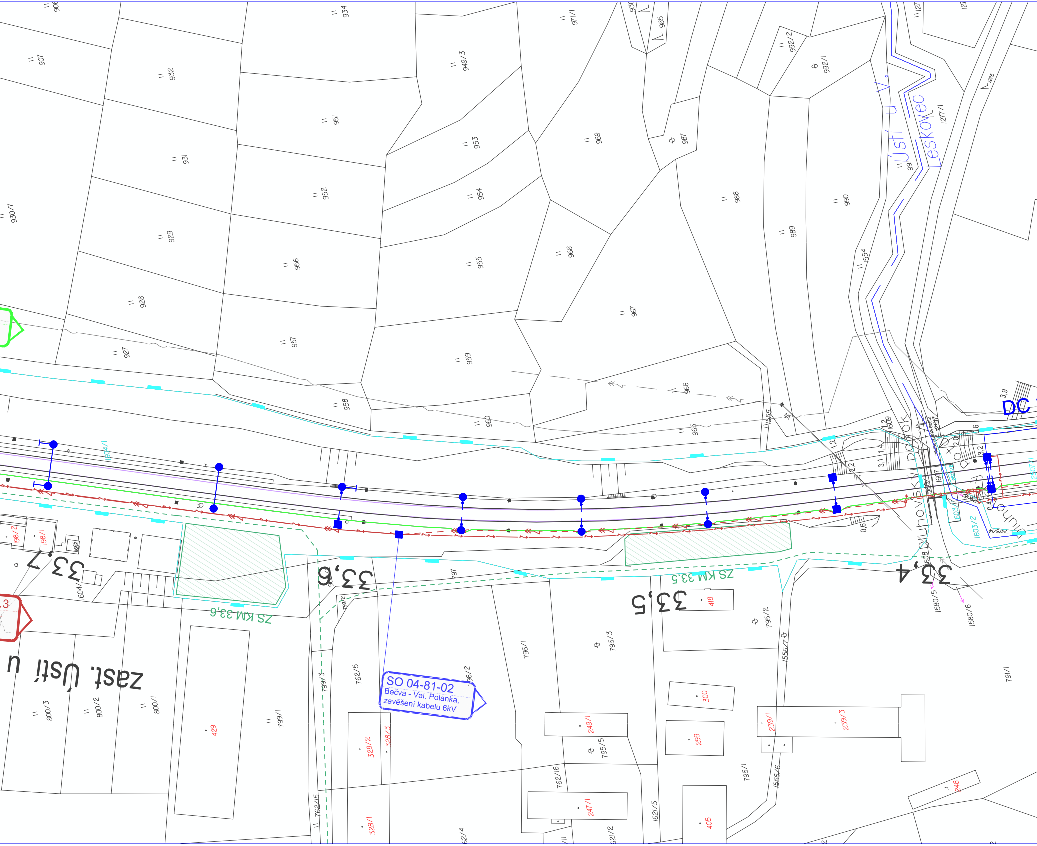
SO 04-81-02
Bečva - Val. Polanka,
zavěšení kabelu 6kV
zast. Ústí u
Ústí u V.
Leskovec
DC
ZS KM 33,6
ZS KM 33,5
33,7
33,6
33,5
33,4
907
932
931
929
928
927
930/7
934
951
952
956
957
958
949/3
953
954
955
959
960
971/1
969
968
967
966
965
985
987
988
989
990
992/2
992/1
1554
1555
1277/1
1275
1604/1
198/2
198/1
800/3
800/2
800/1
799/1
799/3
429
762/5
328/2
328/3
328/1
762/15
797
796/1
796/2
795/3
795/5
795/2
795/1
249/1
247/1
762/16
300
299
418
405
1621/5
1556/7
1556/6
239/1
239/3
248
791/1
1580/5
1580/6
1603/2
1607
1609
1608

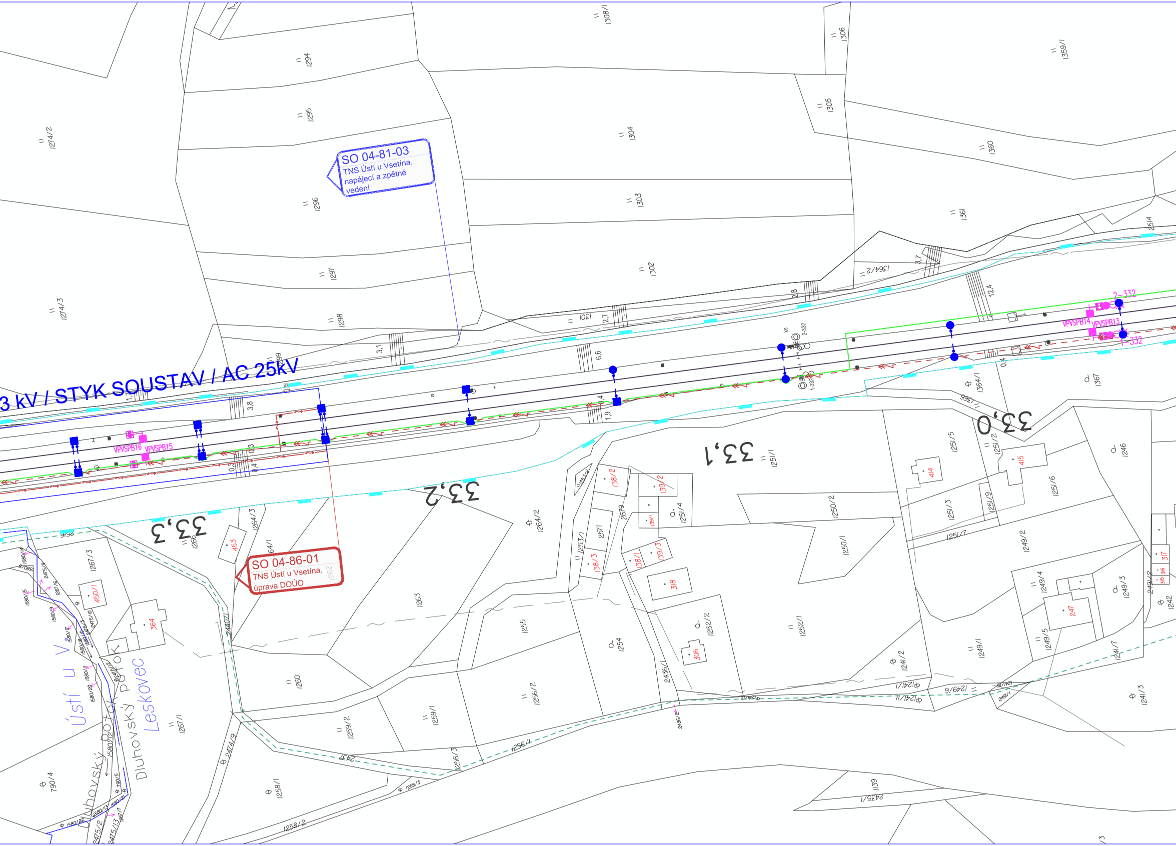

SO 04-81-03
TNS Ústí u Vsetína, napájecí a zpětné vedení

SO 04-86-01
TNS Ústí u Vsetína, úprava DOÚO

3 kV / STYK SOUSTAV / AC 25kV
33,0
33,1
33,2
33,3
VPVSPB13
VPVSPB14
VPVSPB15
VPVSPB16
2-332
1-332
Ústí u V
Dluhovský potok
Leskovec
1294
1295
1296
1297
1298
1301
1302
1303
1304
1305
1306
1308/1
1359/1
1360
1361
1364/1
1364/2
1367
1274/2
1274/3
1246
1249/1
1249/2
1249/3
1249/4
1249/5
1249/6
1250/1
1250/2
1251/1
1251/2
1251/3
1251/4
1251/5
1251/6
1251/7
1251/9
1252/1
1252/2
1253/1
1254
1255
1256/2
1256/3
1256/4
1258/1
1258/2
1258/3
1259/1
1259/2
1260
1263
1264/2
1264/3
1266
1267/1
1267/3
1241/2
1241/3
1241/7
1139
2435/1
2436/1
2436/2
2437
2440/1
2474/9
2475/2
2475/13
2491/1
2491/2
2514
2571
2679
790/4
242
247
306
317
318
364
414
415
450/1
453
138/1
138/2
138/3
139/1
139/2
139/3
3,8
3,1
6,6
2,7
2,8
3,7
12,4
1,9
0,4
0,3

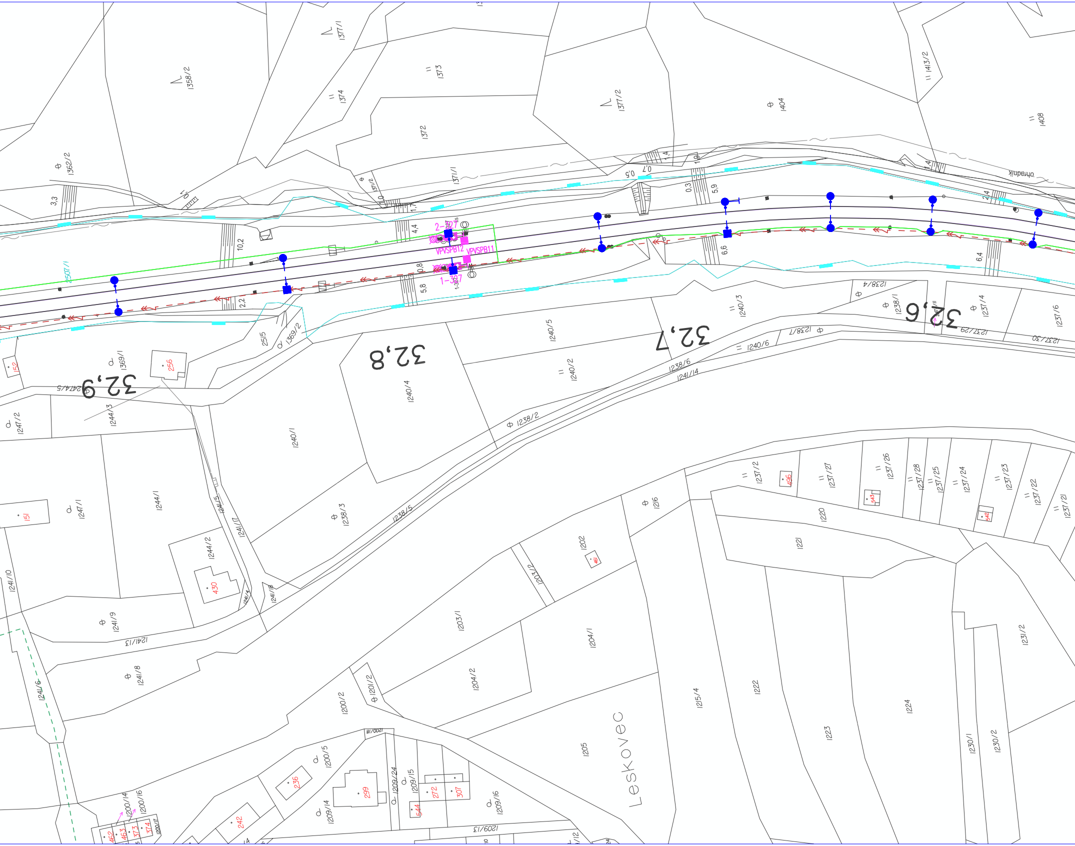
1358/2
1377/1
1373
1374
1372
1377/2
1404
1413/2
1408
1362/2
1371/1
1371/2
ohradník
3,3
10,2
4,4
0,5
0,7
1,4
1,9
0,3
5,9
2,4
1,4
1,7
2,2
5,8
0,8
6,6
6,4
2507/1
2-327
1-327
VPVSPB12
VPVSPB11
1238/4
1238/1
1237/4
1237/6
1240/3
1237/29
1237/30
1238/7
1240/6
1240/5
1240/2
1238/6
1241/14
32,6
32,7
32,8
32,9
2515
1369/2
1369/1
152
256
1247/5
1247/2
1244/3
1240/4
1240/1
1238/2
1238/3
1238/5
1247/1
151
1244/1
1241/5
1241/7
1244/2
430
1241/4
1241/8
1241/10
1241/9
1241/13
1241/8
1241/6
1237/2
496
1237/27
1237/26
543
1237/28
1237/25
1237/24
1237/23
1237/22
1237/21
542
1216
1220
1221
1202
461
1203/2
1203/1
1204/1
1204/2
1201/2
1200/2
1215/4
1222
1223
1224
1231/2
1230/1
1230/2
1205
Leskovec
1200/18
1200/5
236
299
1209/24
1209/15
272
307
544
1209/16
1209/14
242
1200/14
1200/16
462
463
373
374
1200/17
1209/13

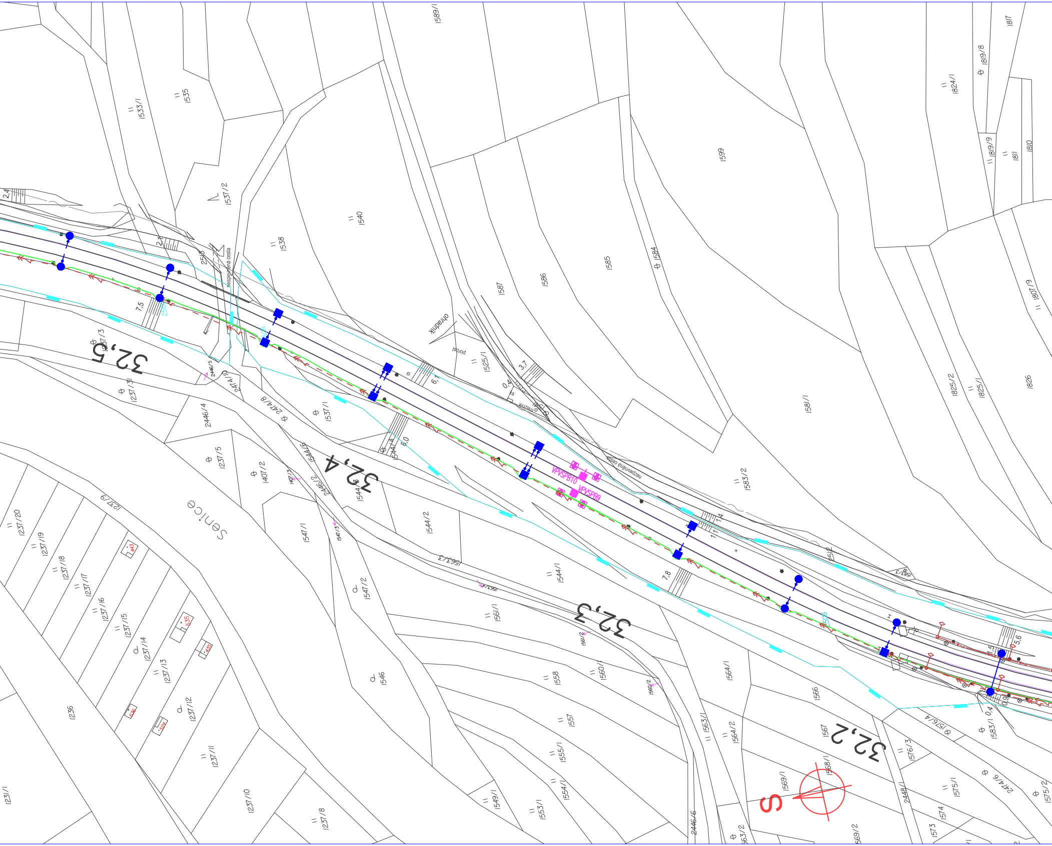

32,5
32,4
32,3
32,2
Senice
S
nespevnená cesta
ohradník
porast
VPVSPB10
VPVSPB9
1533/1
1535
1537/2
1538
1540
1589/1
1587
1586
1585
1584
1599
1581/1
1583/2
1824/1
1819/8
1817
1819/9
1811
1810
1807/9
1825/2
1825/1
1826
1525/1
1237/3
1237/31
2446/5
2414/10
2414/8
1537/1
2446/4
1237/5
1407/2
1407/3
2446/2
1544/6
1544/3
1544/2
1544/1
1547/1
1547/3
1547/2
1563/3
1561/4
1561/1
1561/2
1560/1
1560/2
1558
1557
1555/1
1554/1
1553/1
1549/1
1546
1564/1
1564/2
1563/1
1566
1567
1568/1
1569/1
1569/2
1563/2
2446/6
2448/1
1576/3
1576/4
1575/1
1575/2
1574
1573
2414/6
1583/1
1237/20
1237/19
1237/18
1237/17
1237/16
1237/15
1237/14
1237/13
1237/12
1237/11
1237/10
1237/9
1237/8
1236
1231/1
443
635
435
536
524
2,4
2,1
7,5
6,7
3,7
0,4
8,0
1,4
7,8
5,6
0,9
2512

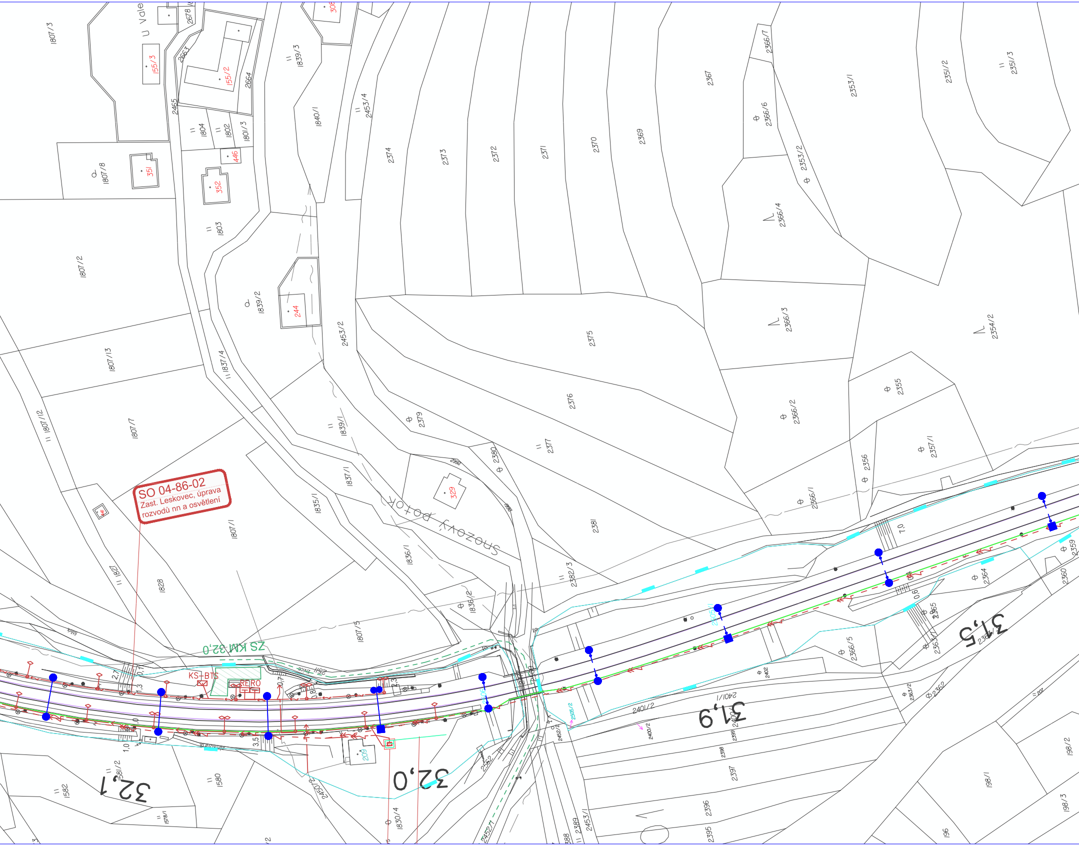
SO 04-86-02
Zast. Leskovec, úprava
rozvodů nn a osvětlení
ZS KM 32,0
Snozový potok
KS+BTS
RELRO
32,1
32,0
31,9
31,5
U Vale
1807/3
155/3
155/2
2678
2663
2664
2465
1804
1802
1801/3
446
1807/8
351
352
1803
1839/3
1840/1
2453/4
308
2366/7
2367
2353/1
2351/2
2351/3
2366/6
2353/2
2374
2373
2372
2371
2370
2369
2366/4
1807/2
1839/2
244
2453/2
2375
2366/3
2354/2
1807/13
1837/4
2376
2366/2
2355
1807/12
1807/7
1839/1
2379
2377
2357/1
2380
1837/1
329
2356
2366/1
1835/1
1807/1
1836/1
2381
2382/3
1827
1828
1836/2
1807/5
2359
2364
2360
2365
2363/1
2366/5
2402
2363/2
2362
2401/1
2401/2
2400/2
2452/2
2399
2398
2397
2396
2395
2389
2453/1
2452/1
2388
2362
209
1830/4
1581/2
1582
1580
1578/1
198/2
198/1
198/3
196
7,0
0,6
2,7
1,3
0,7
0,8
2,3
3,5
1,0

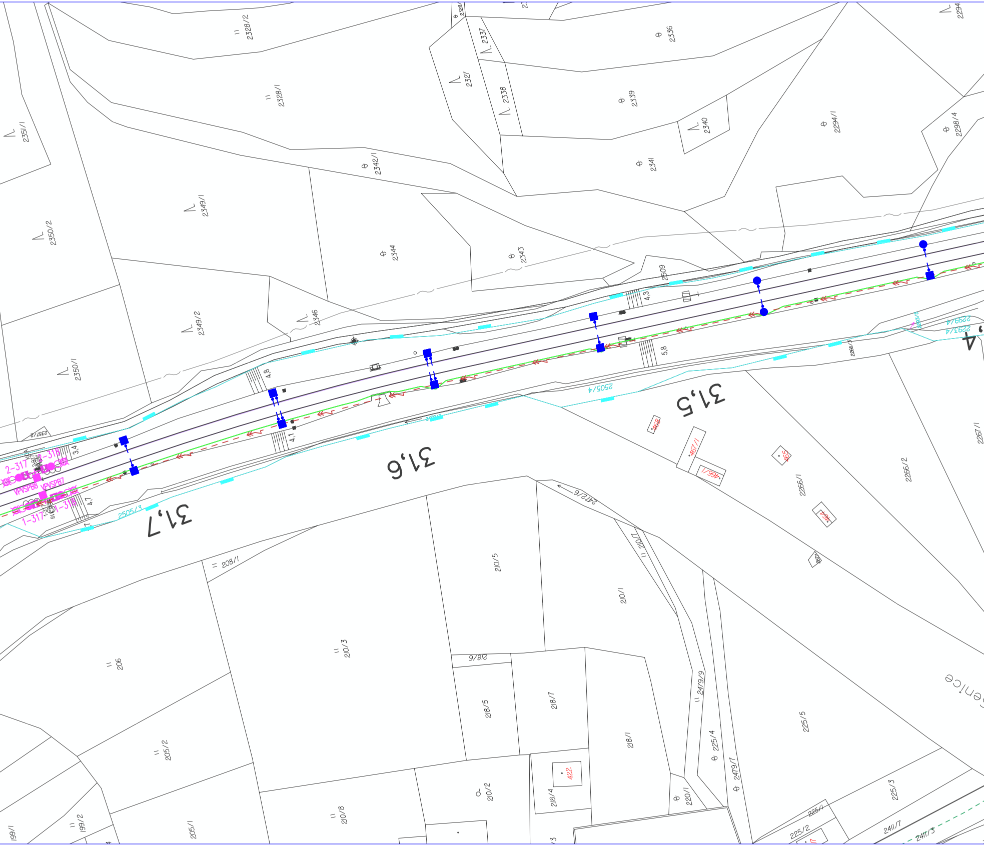
2328/2
2328/1
2336
2337
2327
2338
2339
2340
2294/1
2298/4
2341
2342/1
2351/1
2349/1
2350/2
2344
2343
2509
2346
2349/2
2350/1
4,3
5,8
4,8
4,1
3,4
4,7
2505/4
2505/3
2266/3
2293/4
31,5
31,6
31,7
2-317
318
1-317
1-318
VPVSPB8
VPVSPB7
468
467/1
466/1
465
464
2266/1
2266/2
2267/1
2472/6
208/1
210/5
210/7
210/1
210/3
206
218/6
218/5
218/7
218/1
2479/9
225/4
2479/7
225/5
205/2
422
218/4
220/1
210/2
210/8
199/2
205/1
199/1
225/1
225/2
225/3
2411/7
2411/3
enice

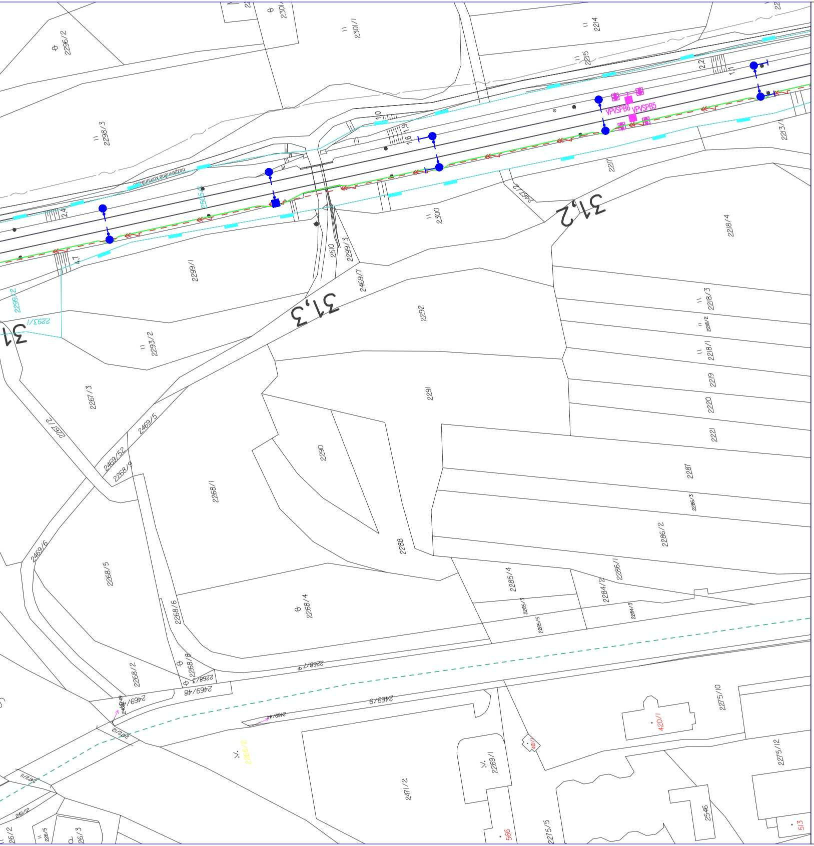
31,1
31,2
31,3
VPVSPB5
VPVSPB6
nezpevněná komunikace
2296/2
2298/3
2299/1
2300
2301/1
2214
2215
2217
2218/4
2218/3
2218/1
2219
2220
2221
2292
2291
2290
2288
2287
2286/2
2286/1
2268/1
2268/5
2268/4
2267/3
2469/5
2469/7
2469/9
2510
2293/2
2293/1
2285/4
2284/2
2275/10
2275/12
2471/2
2269/1
420/1
2546

EVROPSKÁ UNIE
Evropské strukturální a investiční fondy
Operační program Doprava

Ministerstvo dopravy
Státní fond dopravní infrastruktury

Jiná ověření:

Paré:

Orientační schéma:

ŽST Vsetín
ZAST Leskovec
ŽST Valašská Polanka
ZAST Lidečko
ŽST Horní Lideč
ZAST Střelná
SR

Razítko oprávněné osoby:

Podpis: Datum:

Revize:	Datum:	Popis:	Kontroloval:
001	29.1.2023	Definitivní odevzdání dokumnetace	Ing. Jiří Pelc
002	5.5.2023	Aktualizace	Ing. Jiří Pelc

Stavebník/Investor: **Správa železnic, státní organizace**
Adresa: **Dlážděná 1003/7, 110 00 Praha 1**
Zástupce investora: **Stavební správa východ**
Adresa: **Nerudova 773/1, 779 00 Olomouc**

SPRÁVA ŽELEZNIC

Zhotovitel díla: **SUDOP Brno, spol. s r.o.**
Adresa: **Kounicova 688/26, 611 36 Brno**
Kontakt: T: +420 972 625 804
E: sudop@sudop-brno.cz

SUDOP BRNO

Zhotovitel objektu: **SUDOP Brno, spol. s r.o.**
Adresa: **Kounicova 688/26, 611 36 Brno**
Kontakt: T: +420 972 625 804
E: sudop@sudop-brno.cz

SUDOP BRNO

Hlavní projektant (HIP): **Ing. Jiří Pelc** Specialista: **Ing. Jiří Pelc**

Název stavby/akce: **Státní hranice Slovenská republika (Střelná) – Vsetín (mimo) - konverze**
Označení investora: S621800296
Označení zhotovitele: 21097-01-0922

Název části: Trakční vedení
Označení části: D.2.3.1

Název objektu/dílčí části: **Bečva - Val. Polanka, zavěšení kabelu 6 kV**
Označení objektu/komplexu: **SO 04-81-02**

Název přílohy: Situace
Název dílčí části přílohy:
Číslo přílohy: **2. 001**

Odpovědný projektant: Jiří Podhradský
Zpracovatel přílohy: Jiří Podhradský
Měřítko: A4
Formáty:
Stupeň dokumentace: **DÚR**

Kraj: Zlínský
Katastrální území: viz část A. dokumentace
TUDU: viz část A. dokumentace
Smluvní datum zpracování: **5.5.2023**

Označení investora:										*Stupeň dokumentace:*					*Část:*						*Objekt:*									*Podobjekt:*			*Příloha:*						*Revize:*			
S	6	2	1	8	0	0	2	9	6	_	D	U	R	X	_	D	2	3	0	1	_	S	O	0	4	8	1	0	2	_	X	X	_	2	_	0	0	1	_	0	0	2

ČÁST 1/2

SO 04-81-01
Bečva - Val. Polanka, rekonstrukce trakčního vedení
SO 05-81-01
Žst. Val. Polanka, úprava trakčního vedení
PS 04-01-20
Vsetín - Val. Polanka TZZ
SO 05-86-01
Žst. Valašská Polanka, úprava rozvodů nn a osvětlení
SO 05-86-02
Žst. Valašská Polanka, DOÚO
SO 04-81-02
Bečva - Val. Polanka, zavěšení kabelu 6kV
Leskovec
Valašská Polanka
U Korčáků
Senice
S
31,2
31,1
31,0
30,9
30,8
30,7
30,6
30,5
30,4
30,3
30,2
30,1
30,0
29,9
29,8
29,7
29,6
29,5
29,4
29,3
VPSP86
VPSP85
VPSP84
VPSP83
VPPB
ohradník

EVROPSKÁ UNIE
Evropské strukturální a investiční fondy
Operační program Doprava

Ministerstvo dopravy
Státní fond dopravní infrastruktury

Jiná ověření:

Paré:

Orientační schéma:

ŽST Vsetín
ZAST Leskovec
ŽST Valašská Polanka
ZAST Lužná u V.
ZAST Lidečko
ZAST Lidečko ves
ŽST Horní Lideč
ZAST Střelná
SR

Razítko oprávněné osoby:

Podpis: Datum:

Revize:	Datum:	Popis:	Kontroloval:
001	29.1.2023	Definitivní odevzdání dokumnetace	Ing. Jiří Pelc
002	5.5.2023	Aktualizace	Ing. Jiří Pelc

Stavebník/Investor:	**Správa železnic, státní organizace**
Adresa:	**Dlážděná 1003/7, 110 00 Praha 1**
Zástupce investora:	**Stavební správa východ**
Adresa:	**Nerudova 773/1, 779 00 Olomouc**

SPRÁVA ŽELEZNIC

Zhotovitel díla:	**SUDOP Brno, spol. s r.o.**
Adresa: Kontakt:	**Kounicova 688/26, 611 36 Brno** T: +420 972 625 804 E: sudop@sudop-brno.cz
Zhotovitel objektu:	**SUDOP Brno, spol. s r.o.**
Adresa: Kontakt:	**Kounicova 688/26, 611 36 Brno** T: +420 972 625 804 E: sudop@sudop-brno.cz
Hlavní projektant (HIP):	**Ing. Jiří Pelc**
Specialista:	**Ing. Jiří Pelc**

SUDOP BRNO

SUDOP BRNO

Název stavby/akce:	**Státní hranice Slovenská republika (Střelná) – Vsetín (mimo) – konverze**		**Označení investora:** S621800296
			Označení zhotovitele: 21097-01-0922
Název části:	Trakční vedení		**Označení části:** D.2.3.1
Název objektu/dílčí části:	**Bečva - Val. Polanka, zavěšení kabelu 6 kV**		**Označení objektu/komplexu:** **SO 04-81-02**
Název přílohy: Název dílčí části přílohy:	Situace		**Číslo přílohy:** **2. 001**
Odpovědný projektant: Jiří Podhradský	Zpracovatel přílohy: Jiří Podhradský	Měřítko: A4 Formáty:	**Stupeň dokumentace:** **DÚR**
Kraj: Zlínský	Katastrální území: viz část A. dokumentace	TUDU: viz část A. dokumentace	**Smluvní datum zpracování:** **5.5.2023**

Označení investora:	Stupeň dokumentace:	Část:	Objekt:	Podobjekt:	Příloha:	Revize:
S 6 2 1 8 0 0 2 9 6	D U R X	D 2 3 0 1	S O 0 4 8 1 0 2	X X	2 – 0 0 1	0 0 2

ČÁST 2/2